Földszinti alaprajz M 1:100

TERVEZŐ:	MEGBÍZÁS:	ÉPÍTTETŐ:	LÉPTÉK:	DÁTUM:	
KISS ÉPÍTÉSZ MŰHELY szolgáltató korlátolt felelősségű társaság 2600 Vác, Vág u. 17. fszt/1. adószám: 25448250-2-13 Kiss Péter É13-1610	**4+6 LAKÁSOS TÁRSASHÁZ ÉPÍTÉSI ENGEDÉLYEZÉSI TERVE** 2600 Vác, Budapesti főút 50. hrsz.: 3715	**Verner Kft.,** képviseli: Kiss János ügyvezető 2685 Nógrádsáp. Május 1. u. 12.	M 1:100	2022. 06. 23.	É-3

Emeleti alaprajz M 1:100

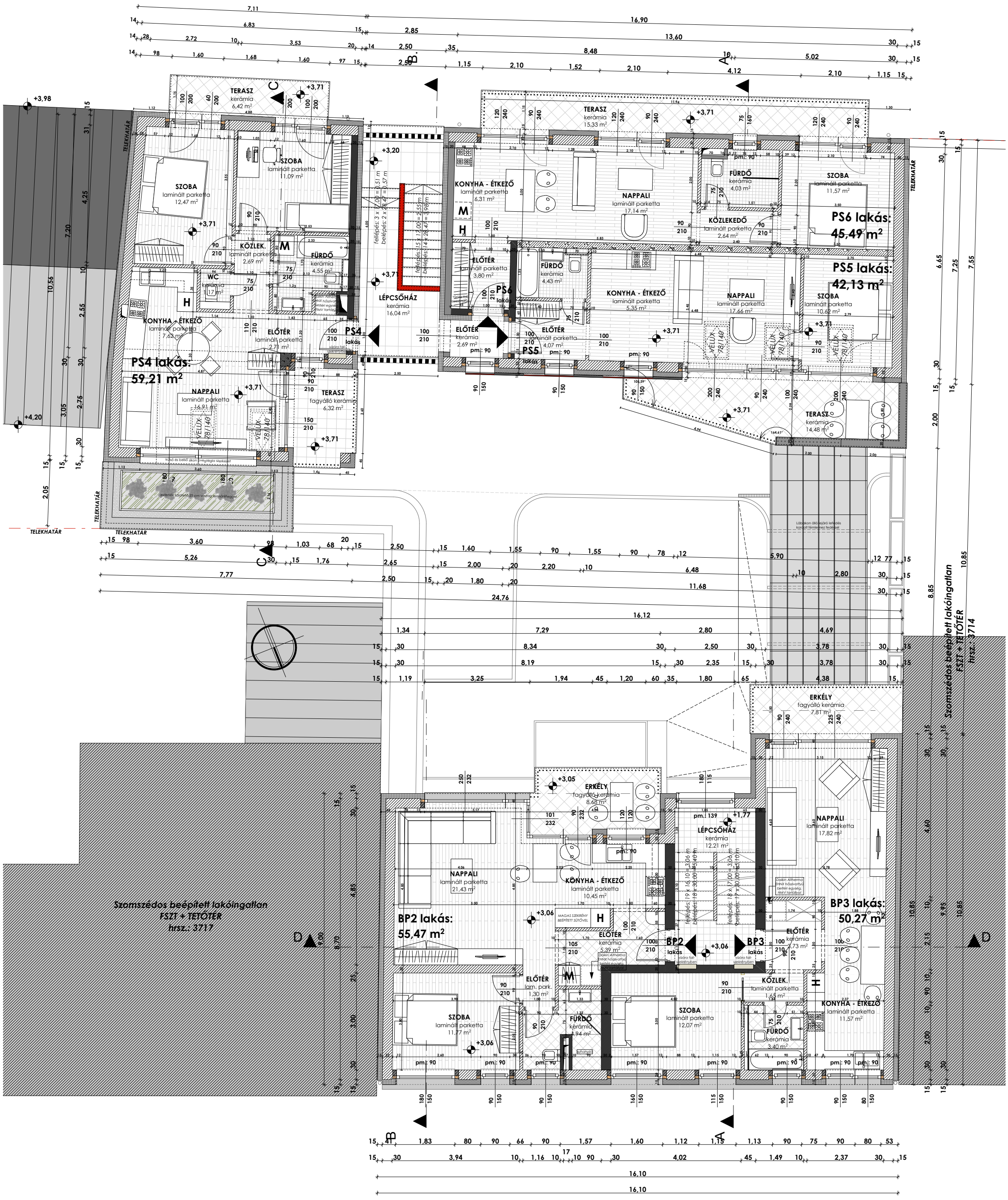

TERVEZŐ:	MEGBÍZÁS:	ÉPÍTTETŐ:	LÉPTÉK:	DÁTUM:	
KISS ÉPÍTÉSZ MŰHELY Szolgáltató, kereskedő és termelő egyéni vállalkozás 2600 Vác, Vág u. 17. fszt/1. adószám: 25448250-2-13. Kiss Péter É 13-1610	**4+6 LAKÁSOS TÁRSASHÁZ ÉPÍTÉSI ENGEDÉLYEZÉSI TERVE** 2600 Vác, Budapesti főút 50. hrsz.: 3715	**Verner Kft.**, képviseli: Kiss János ügyvezető **2685 Nógrádsáp. Május 1. u. 12.**	**M 1:100**	**2022. 06. 23.**	É-4

Tetőtéri alaprajz M 1:100

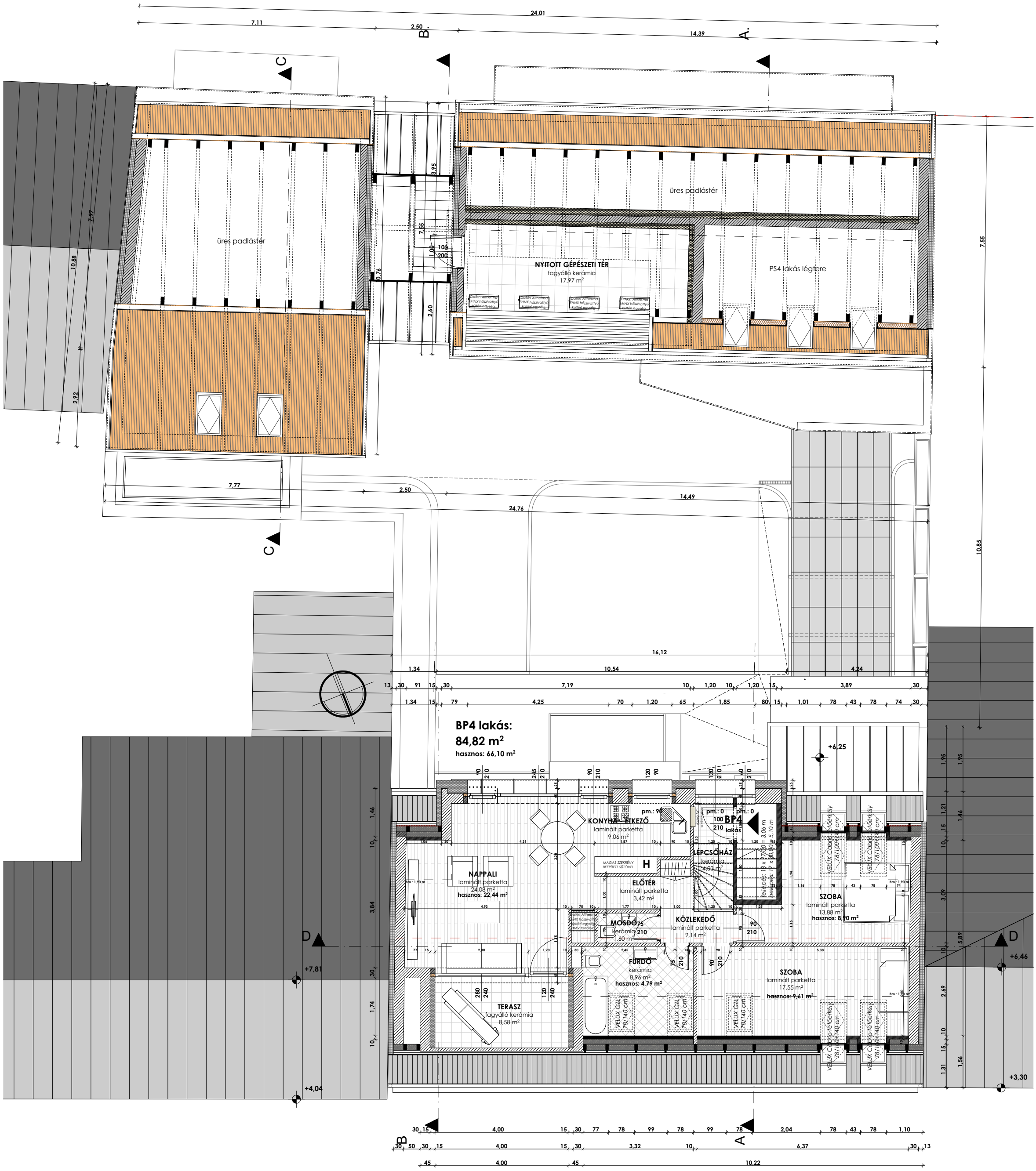

TERVEZŐ:
KISS ÉPÍTÉSZ MŰHELY
Korlátolt Felelősségű Társaság
2600 Vác, Vág u. 17. fszt/1.
adószám: 25448250-2-13
Kiss Péter É 13-1610

MEGBÍZÁS:
4+6 LAKÁSOS TÁRSASHÁZ ÉPÍTÉSI ENGEDÉLYEZÉSI TERVE
2600 Vác, Budapesti főút 50. hrsz.: 3715

ÉPÍTTETŐ:
Verner Kft., képviseli: Kiss János ügyvezető
2685 Nógrádsáp. Május 1. u. 12.

LÉPTÉK: M 1:100
DÁTUM: 2022. 06. 23.

É-5